

ecoscuola

ATTIVITÀ: campo scuola

LOCATION: Toscana – Val d’Orcia

TARGET: scuola primaria e secondaria

INTERESSE: multidisciplinare

PERIODO: marzo, aprile, maggio, ottobre

DURATA: 3 giorni 2 notti

DESCRIZIONE DELLE LOCALITÀ E DELLE ATTIVITÀ

Il Campo Scuola avrà come scenario la bassa Provincia di Siena, a cavallo tra il Monte Amiata e la Val d’Orcia. Il territorio preso in considerazione è uno splendido esempio di coesistenza sostenibile tra natura e attività umana, prestandosi ad un percorso formativo interdisciplinare da sviluppare attraverso lo studio del territorio nel suo insieme, dall’attività umana (borghi, miniere, aziende agricole, ecc.) alla foresta, alle sorgenti termali. Alle escursioni e visite guidate si uniranno gli incontri con gli abitanti, gli ex minatori, le cacce al tesoro didattiche, l’animazione, i laboratori (ricerca, elaborazione, verifica). Il Campo Scuola proposto proietterà i ragazzi in uno scenario diverso ed affascinante tra Montalcino, l’Abbazia di S. Antimo, Abbadia S. Salvatore, Bagno Vignoni, Bagni S. Filippo.

CONTRIBUTO di PARTECIPAZIONE

€ 155,00/studente (40 alunni – 3 docenti accompagnatori)

La quota comprende:

- Sistemazione in albergo *** in camere multiple per gli alunni e doppie o singole per i docenti;
- assistenza 24 ore su 24 di operatori didattici ed animatori ;
- pullman GT al seguito;
- biglietti di ingresso;
- assicurazione;
- incontro a scuola;
- gratuità per i docenti accompagnatori.

La quota non comprende:

tutto ciò non espressamente indicato nella “quota comprende”

Info e Prenotazioni info@romapronatura.it

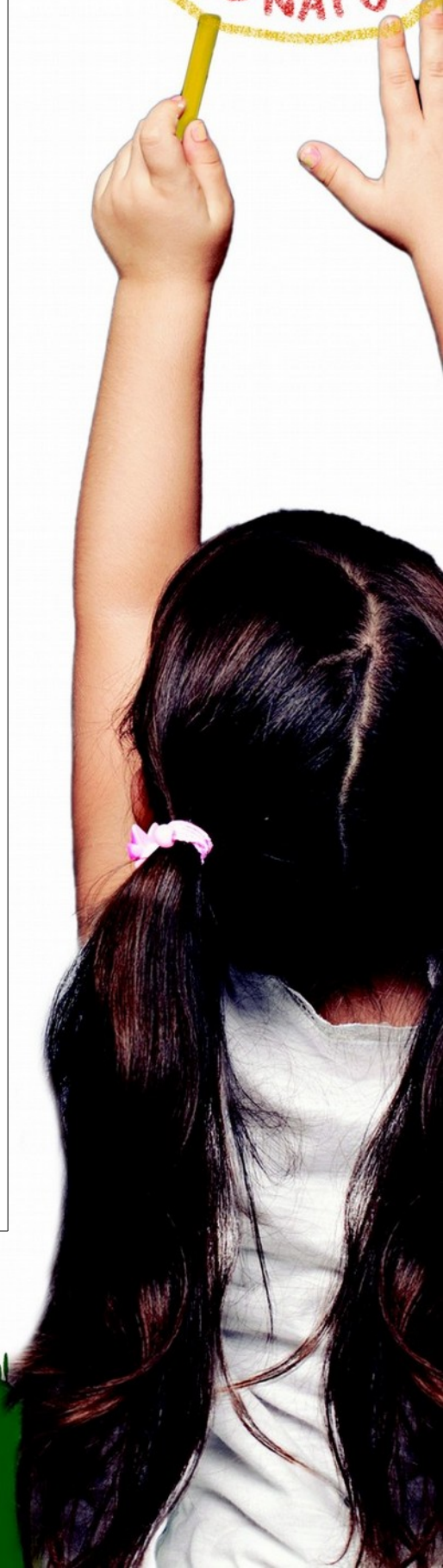

Associazione Roma Pro Natura

Via Vittorio Veneto, 108 - 00187 Roma - Tel 06 42014545 - Fax 06 56561604
info@romapronatura.it - www.romapronatura.it