



A partire dal 2015, nello zaino di ogni alunno non mancherà lo studio dell'ambiente, del territorio, del mondo che lo circonda.

La "Buona Scuola" non può che partire proprio dall'Ambiente, vera chiave per orientare non solo l'Italia, ma tutto il globo, verso una crescita bilanciata ed armonica, verso un futuro di sviluppo sostenibile così nel "provvedimento" c'è anche il potenziamento dell'offerta formativa con l'introduzione di principi di educazione ambientale.

"I nativi ambientali", i giovani di oggi e di domani, devono essere in grado di compiere ogni scelta in chiave sostenibile, nel rispetto dell'ambiente e del territorio e di farlo con naturalezza, quasi istintivamente, proprio come succede oggi quando un giovane si avvicina alle tecnologie.

I percorsi educativi in materia di Educazione Ambientale proposti da Roma Pro Natura ruotano attorno ad alcuni temi ritenuti prioritari, in cui la tematica ambientale diviene strumento dell'azione educativa.

I percorsi:

1. I Geositi del territorio di Roma Capitale
2. I Vulcani del Lazio
3. Il Regno dell'Acqua
4. (h)Earthquake - Terremoti
5. Custodi del Verde
6. Il Centro dell'Impero
7. Ostia Antica in Battello
8. La Montagna di Roma
9. Suburbio di Roma Antica
10. Villa Borghese
11. Val D'Orcia
12. Delta del Po

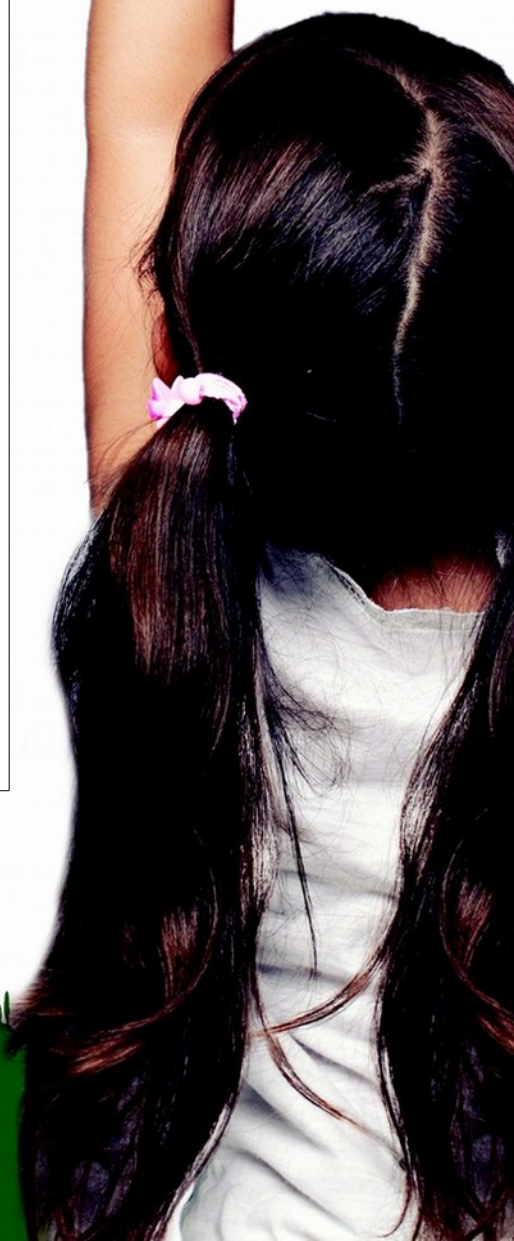

Associazione Roma Pro Natura

Via Vittorio Veneto, 108 - 00187 Roma - Tel 06 42014545 - Fax 06 56561604
info@romapronatura.it - www.romapronatura.it



TITOLO: I geositi del territorio di Roma Capitale

ATTIVITÀ: lezione in aula e/o uscita didattica

TARGET: scuola primaria e secondaria

INTERESSE: geologico

Nell'ambito del patrimonio naturale e culturale dell'umanità va riconosciuto anche quello geologico. Per mettere in evidenza il concetto e per tutelare in concreto e sul terreno tale patrimonio geologico, negli ultimi tempi è stato coniato il termine geositi, definiti come "parti di territorio sensibili dotate di un elevato valore geologico".

È evidente che i geositi fanno parte del paesaggio e in alcuni casi lo caratterizzano, come il paesaggio vulcanico che è costituito da crateri, coni, caldere, colate di lava, ecc. Un altro concetto che è strettamente collegato con i precedenti, è quello della geodiversità, che vuole rappresentare la varietà degli ambienti geologici e dei processi attivi che contribuiscono alla formazione dei paesaggi.

OBIETTIVO: questo percorso didattico guiderà i ragazzi alla scoperta della geologia di Roma attraverso i "geositi" o "finestre geologiche" sulla storia evolutiva del territorio.

METODOLOGIA

- in aula, lezione frontale e cooperative learning;
- uscita didattica, learning by doing.

DURATA

Lezione in aula 1 ora.

Uscita didattica 3 ore; *Colosseo-Rupe Tarpea o Via Appia Antica/Cecilia Metella o Parco della Caffarella.*

CONTRIBUTO di PARTECIPAZIONE (non comprende assicurazione e trasporto)

Lezione in aula

Euro 7,00 fino a 15 studenti partecipanti

Euro 5,00 da 16 a 50 studenti partecipanti

Uscita didattica

Euro 10,00 fino a 29 studenti partecipanti

Euro 9,00 da 30 a 45 studenti partecipanti

Gratuità per i docenti accompagnatori

Info e Prenotazioni info@romapronatura.it



Associazione Roma Pro Natura

Via Vittorio Veneto, 108 - 00187 Roma - Tel 06 42014545 - Fax 06 56561604
info@romapronatura.it - www.romapronatura.it





TITOLO: I Vulcani del Lazio

ATTIVITÀ: lezione in aula e/o uscita didattica

TARGET: scuola primaria e secondaria

INTERESSE: geologico

I vulcani, spesso pericolosi per l'uomo, sono tra le più potenti forze creative della natura, hanno contribuito alla formazione delle montagne, fondi oceanici ecc. I vulcani dell'area laziale si sono formati all'interno di una zona allungata, di forma depressa, parallela alla costa tirrenica. A partire da Nord, si succedono le aree vulcaniche dei Monti Vulsini e del lago di Bolsena, dei Monti Cimini e del lago di Vico, poi dei Sabatini e del lago di Bracciano, dei monti della Tolfa, dei Colli Albani e, a mare, quella delle Isole Pontine.

OBIETTIVO: questo percorso didattico guiderà i ragazzi alla conoscenza dei vulcani e dei meccanismi che li governano non solo per meglio comprendere l'evoluzione del nostro pianeta/territorio ma anche nella valutazione della pericolosità ad essi associata.

METODOLOGIA

- in aula, lezione frontale e cooperative learning;
- uscita didattica, learning by doing.

DURATA

Lezione in aula 1 ora.

Uscita didattica 3 ore; *Parco della Caffarella o Tuscolo (Castelli Romani).*

CONTRIBUTO di PARTECIPAZIONE

(non comprende assicurazione e trasporto)

Lezione in aula

Euro 7,00 fino a 15 studenti partecipanti

Euro 5,00 da 16 a 50 studenti partecipanti

Uscita didattica

Euro 10,00 fino a 29 studenti partecipanti

Euro 9,00 da 30 a 45 studenti partecipanti

Gratuità per i docenti accompagnatori

Info e Prenotazioni info@romapronatura.it



Associazione Roma Pro Natura

Via Vittorio Veneto, 108 - 00187 Roma - Tel 06 42014545 - Fax 06 56561604
info@romapronatura.it - www.romapronatura.it

ecoscuola

TITOLO: Custodi del Verde

ATTIVITÀ: lezione in aula

TARGET: scuola primaria e secondaria

INTERESSE: culturale/ecologico

La crisi economica verificatasi in questi anni e tutt'ora in corso ha notevolmente ridotto se non azzerato le risorse messe a disposizione per i progetti di tutela ambientale e decoro pubblico, soprattutto a livello locale ove, paradossalmente, anche piccole risorse potrebbero essere impiegate per progetti ad elevato impatto sociale.

Questo percorso didattico guiderà i ragazzi alla scoperta di un consumo consapevole e sostenibile promuovendo una nuova "cultura della riduzione, del riutilizzo e del recupero" con un focus sul ciclo dei rifiuti urbani di Roma Capitale.

OBIETTIVO: questo percorso didattico guiderà i ragazzi alla scoperta di un consumo consapevole e sostenibile promuovendo una nuova "cultura della riduzione, del riutilizzo e del recupero".

METODOLOGIA: lezione frontale e cooperative learning.

DURATA

Lezione in aula 1 ora.

CONTRIBUTO di PARTECIPAZIONE

Lezione in aula

Euro 7,00 fino a 15 studenti partecipanti

Euro 5,00 da 16 a 50 studenti partecipanti

Gratuità per i docenti

Info e Prenotazioni info@romapronatura.it

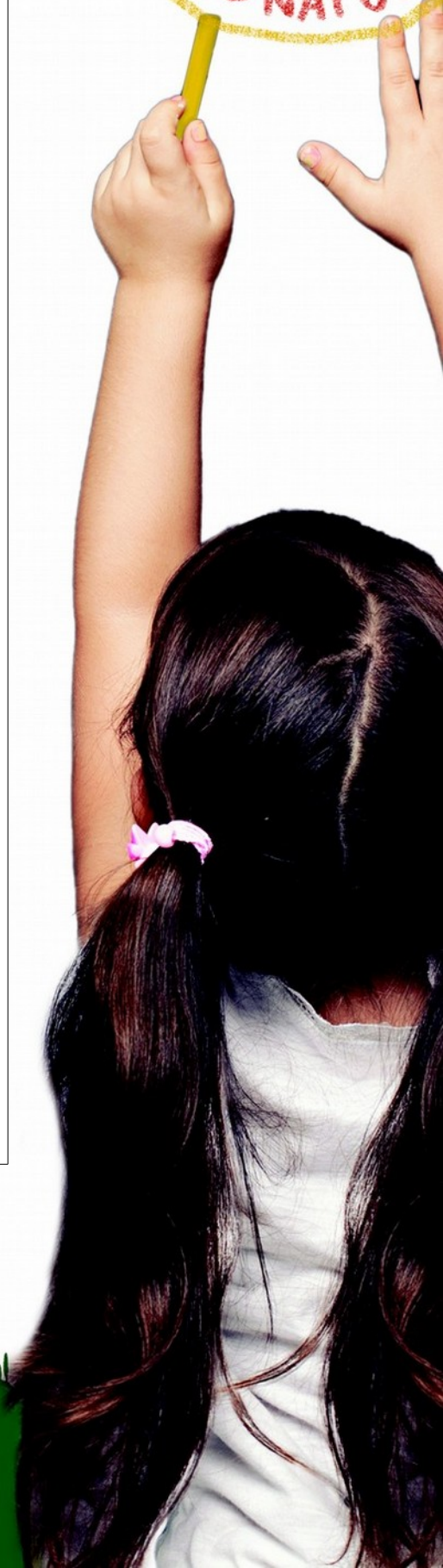

Associazione Roma Pro Natura

Via Vittorio Veneto, 108 - 00187 Roma - Tel 06 42014545 - Fax 06 56561604

info@romapronatura.it - www.romapronatura.it

ecoscuola

TITOLO: La montagna di Roma

ATTIVITÀ: Uscita Didattica

TARGET: Scuola primaria e secondaria

INTERESSE: Naturalistico

A 70 km da Roma nel territorio del Comune di Subiaco si trova Monte Livata, una montagna a 1400 m s.l.m. nel cuore del Parco Naturale Regionale dei Monti Simbruini. Il paesaggio è caratterizzato da estese faggete dove è possibile incontrare mucche e cavalli al pascolo e vivere a contatto con la natura. La flora e la fauna sono quelle tipiche dell'Appennino centrale, con orchidee e lupi rappresentanti principali dell'area. Il termine "simbruini" proviene da "sub imbribus", sotto le piogge, e, non a caso, il fenomeno geologico che li caratterizza è il carsismo.

OBIETTIVO: questo percorso didattico guiderà i ragazzi alla scoperta della montagna, col fine di renderli maggiormente consapevoli delle potenzialità che la stessa offre, facendogli apprezzare i valori fondamentali che la natura sa trasmettere.

METODOLOGIA: learning by doing

DURATA

Uscita didattica 5 ore

CONTRIBUTO di PARTECIPAZIONE

(non comprende assicurazione e trasporto)

Uscita didattica

Euro 15,00 fino a 29 studenti partecipanti

Euro 12,00 da 30 a 45 studenti partecipanti

Gratuità per i docenti accompagnatori

Info e Prenotazioni info@romapronatura.it

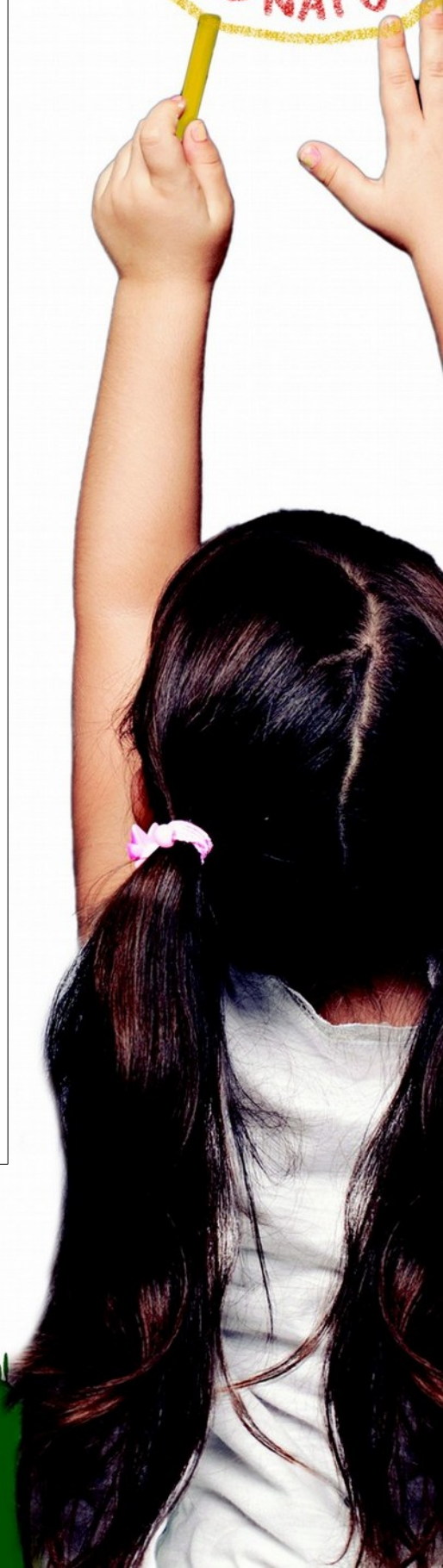

Associazione Roma Pro Natura

Via Vittorio Veneto, 108 - 00187 Roma - Tel 06 42014545 - Fax 06 56561604
info@romapronatura.it - www.romapronatura.it

ecoscuola

TITOLO: Il regno dell'acqua

ATTIVITÀ: uscita didattica

TARGET: scuola primaria e secondaria

INTERESSE: naturalistico

Lungo il fiume Aniene, nei territori dei Comuni di Jenne e Subiaco, c'è un itinerario che è il regno dell'acqua. Questo sentiero che corre adiacente il fiume Aniene è ricco di sorgenti "monumentali" come quella del "Cardellino", delle "Tartare" ed altre numerose sorgenti in alveo. Percorrendo l'intero itinerario si può arrivare alla "Mola Vecchia" antico mulino costruito nell'XI secolo dai monaci benedettini, sfruttando un vaso naturale dell'Aniene. Vicino alla Mola Vecchia si trova la Grotta dell'Inferniglio, una risorgiva molto importante nel complesso reticolo di cavità carsiche dei Monti Simbruini.

OBIETTIVO: questo percorso didattico guiderà i ragazzi alla consapevolezza che l'acqua è una risorsa preziosa, un bene comune, da apprezzare e salvaguardare. Ulteriori obiettivi saranno migliorare la conoscenza dell'ambiente circostante, maturare nuove abitudini ed uno stile di vita sostenibile.

METODOLOGIA: learning by doing, ricerca sperimentale.

DURATA

Uscita didattica 5 ore.

CONTRIBUTO di PARTECIPAZIONE

(non comprende assicurazione e trasporto)

Uscita didattica

Euro 15,00 fino a 29 studenti partecipanti

Euro 12,00 da 30 a 45 studenti partecipanti

Gratuità per i docenti accompagnatori

Info e Prenotazioni info@romapronatura.it

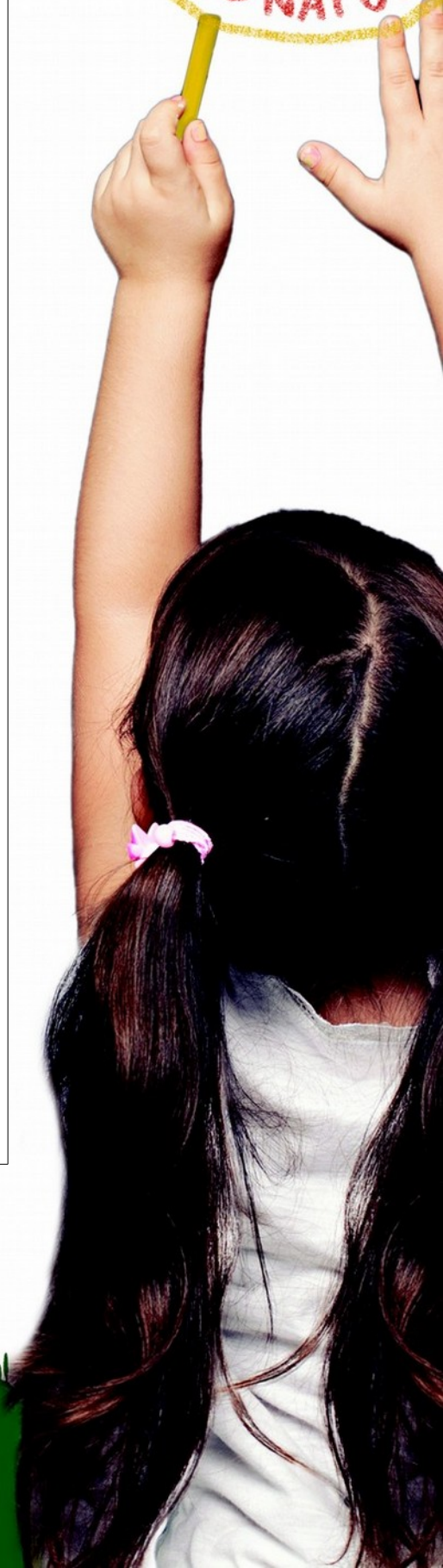

Associazione Roma Pro Natura

Via Vittorio Veneto, 108 - 00187 Roma - Tel 06 42014545 - Fax 06 56561604
info@romapronatura.it - www.romapronatura.it

ecoscuola

TITOLO: (H)earthquake

ATTIVITÀ: lezione in aula

TARGET: scuola primaria e secondaria

INTERESSE: culturale/ambientale/scientifico

Il progetto prevede lo studio dell'attività sismica della Terra con gli intenti di presentare i terremoti come conseguenza di una normale attività del pianeta, soggetta a leggi fisiche, e di cercare di allontanare gli studenti dal sillogismo terremoto uguale catastrofe. Vengono a tale proposito analizzate le cause delle catastrofi naturali in ottica di imprevedibilità della natura e imprevidenza umana e mostrate agli studenti quali siano le strategie percorribili per evitare che ciò accada. Si intende, inoltre, inquadrare i fenomeni sismici all'interno di una struttura dinamica più ampia che porta ad introdurre e spiegare la teoria della tettonica delle placche.

OBIETTIVO: questo percorso didattico guiderà i ragazzi ad accrescere la consapevolezza di vivere in una regione sismica ed a diffondere buone pratiche di sicurezza.

METODOLOGIA: lezione frontale e cooperative learning.

DURATA

Lezione in aula 1 ora.

CONTRIBUTO di PARTECIPAZIONE

Lezione in aula

Euro 7,00 fino a 15 studenti partecipanti

Euro 5,00 da 16 a 50 studenti partecipanti

Gratuità per i docenti

Info e Prenotazioni info@romapronatura.it

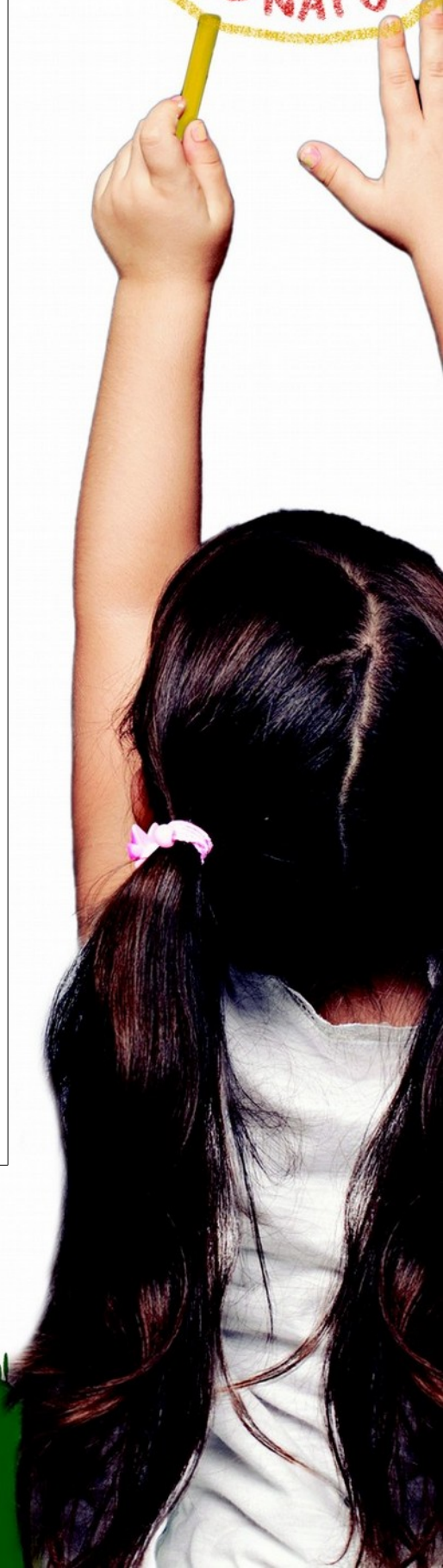

Associazione Roma Pro Natura

Via Vittorio Veneto, 108 - 00187 Roma - Tel 06 42014545 - Fax 06 56561604
info@romapronatura.it - www.romapronatura.it

TITOLO: Il centro dell'Impero: Palatino, Foro repubblicano, Colosseo.

ATTIVITÀ: uscita didattica

TARGET: scuola primaria e secondaria

INTERESSE: storico - archeologico

Visita al cuore archeologico della città eterna: inizieremo con il Palatino, il colle scelto da Romolo, secondo la tradizione, per la fondazione di Roma. L'avvenimento fondamentale per la storia del colle fu il fatto che Augusto, che qui era nato, lo scelse come residenza. Da allora divenne naturale per gli altri imperatori risiedere sul Palatino. Sorsero da allora, uno dopo l'altro, i palazzi imperiali di Tiberio (Domus Tiberiana, ampliata da Caligola), di Nerone (la Domus Transitoria e una parte della Domus Aurea), dei Flavi (Domus Flavia e Domus Augustana) e di Settimio Severo (Domus Severiana e Settizonio). Alla fine dell'età imperiale la collina era ormai un unico susseguirsi di edifici imperiali e giardini, che formava un unico grande complesso ad uso degli imperatori. Da allora la parola Palatium iniziò a indicare il "palazzo" per eccellenza, prima inteso come residenza imperiale e poi come nome comune, presente in tutte le lingue europee. Proseguiremo con il Foro Romano, un continuum di testimonianze che abbracciano l'intera storia di Roma dalle origini al suo declino con spazi dedicati alla vita religiosa, politica e commerciale. Dall'area del Foro passeremo alla Valle del Colosseo con la visita dell'Anfiteatro Flavio, il più grande edificio per spettacoli costruito nell'antichità e l'Arco di Costantino, l'ultimo degli archi di trionfo eretti dal Senato per commemorare la vittoria di Costantino su Massenzio nella celebre battaglia di Ponte Milvio.

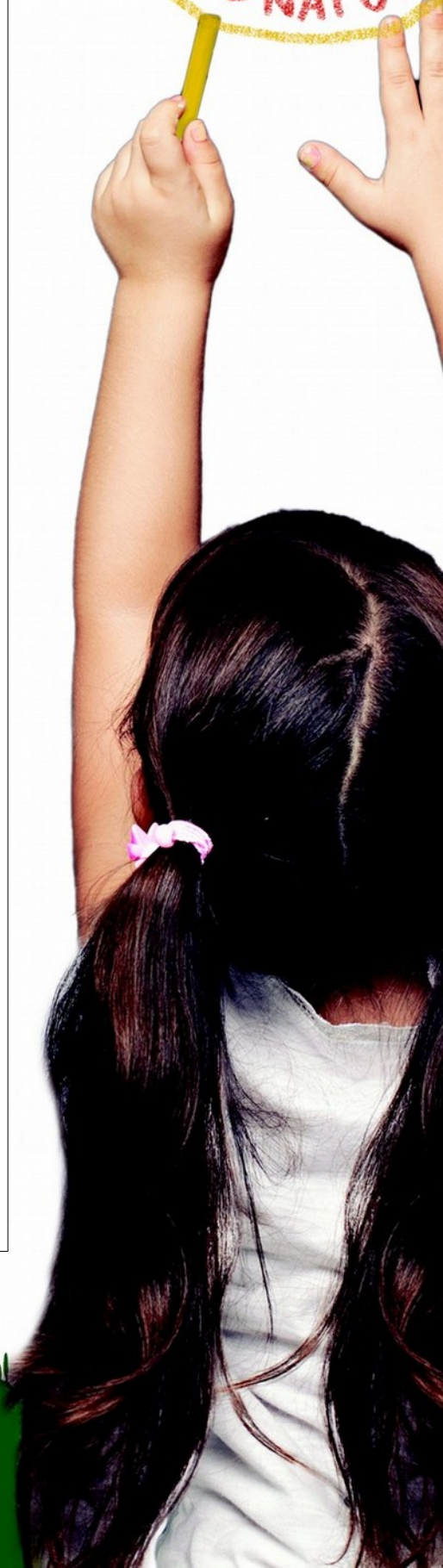

Associazione Roma Pro Natura

Via Vittorio Veneto, 108 - 00187 Roma - Tel 06 42014545 - Fax 06 56561604
info@romapronatura.it - www.romapronatura.it

ecoscuola

DURATA

Intera giornata. C'è la possibilità di effettuare la visita in mezza giornata scegliendo tra le seguenti opzioni: Palatino/Foro, Colosseo/Foro.

CONTRIBUTO di PARTECIPAZIONE *(non comprende assicurazione e trasporto)*

Mezza giornata (3 ore): Euro 10,00 minimo 15 studenti partecipanti.

Intera giornata (5 ore): Euro 15,00 minimo 15 studenti partecipanti.

ULTERIORI COSTI

- € 1,00 a studente per diritti di prenotazione Colosseo;
- € 2,00 per audio riceventi.

Gratuità per i docenti accompagnatori

Info e Prenotazioni info@romapronatura.it

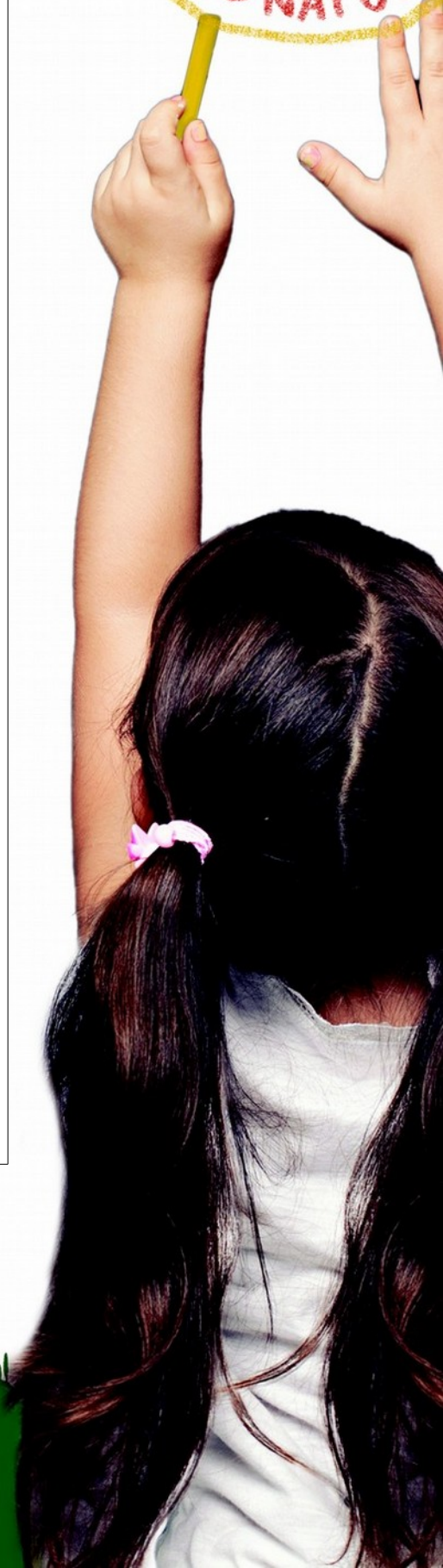

Associazione Roma Pro Natura

Via Vittorio Veneto, 108 - 00187 Roma - Tel 06 42014545 - Fax 06 56561604

info@romapronatura.it - www.romapronatura.it

TITOLO: Ostia Antica

ATTIVITÀ: uscita didattica

TARGET: scuola primaria e secondaria

INTERESSE: storico - archeologico

L'escursione in battello da **Ponte Marconi** ad **Ostia Antica** consente di esplorare da vicino l'ecosistema fluviale e di comprendere, grazie anche all'ausilio di materiale didattico, il sistema di commercio dei romani, un sistema estremamente efficiente che riuscì, all'apogeo dell'impero, a soddisfare le esigenze di circa un milione di persone. Originariamente fondata come colonia militare romana a poca distanza dalla capitale allo scopo di difendere la costa e la foce del Tevere, Ostia dovette la sua successiva espansione proprio allo sviluppo dei commerci. Con la costruzione durante i primi due secoli dell'impero, degli importanti porti di Claudio e Traiano a nord della foce, la città portuale si trasformò in centro residenziale per la classe impiegatizia di addetti alla gestione dei suddetti porti. Vide quindi aumentare la propria popolazione, che raggiunse un densità molto elevata e godeva di tutti quei numerosi servizi pubblici (terme, acquedotti, teatro, etc.) di cui era fornita una città romana all'apogeo dell'impero.

DURATA

Intera giornata.

CONTRIBUTO DI PARTECIPAZIONE *(non comprende assicurazione e trasporto)*

Intera giornata (6 ore): Euro 15,00 minimo 15 studenti partecipanti.

ULTERIORI COSTI

- € 2,00 per audio riceventi;
- € 18,00 (navigazione in battello circa 2 ore) – **opzionale.**

Gratuità per i docenti accompagnatori

Info e Prenotazioni info@romapronatura.it

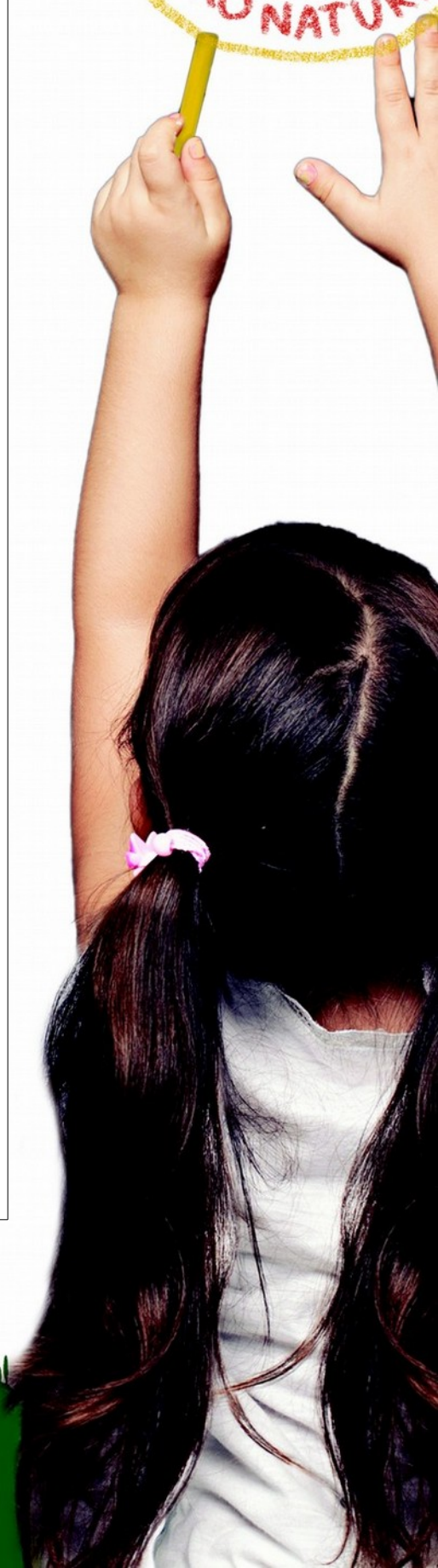

Associazione Roma Pro Natura

Via Vittorio Veneto, 108 - 00187 Roma - Tel 06 42014545 - Fax 06 56561604
info@romapronatura.it - www.romapronatura.it

TITOLO: Il suburbio di Roma antica

ATTIVITÀ: uscita didattica

TARGET: scuola primaria e secondaria

INTERESSE: storico - archeologico

L'area del suburbio sudorientale di Roma è ricca di testimonianze archeologiche di estremo interesse: la grande *villa dei Quintili*, la *villa delle Vignacce* all'interno del Parco degli Acquadotti. Nel Parco passavano ben sei degli undici acquedotti romani, attualmente visibili i resti dell'Acqua Marcia, della Tepula, e soprattutto le grandi e maestose arcuazioni dell'Acqua Claudia. Due strade consolari importanti attraversavano l'area interessata: la via Appia e la via Latina (della quale è stato recentemente portato alla luce un tratto in perfetto stato di conservazione). A seguire vedremo il casale di Roma Vecchia del XIII sec, la cascata dell'Acqua Marrana o Mariana, acquedotto voluto da papa Callisto II e il rinascimentale Acquedotto Felice.

Posta lungo l'Appia, la villa dei Quintili apparteneva ai fratelli Quintili, consoli nel 151 d.C. ed è stato ampliato quando la villa è divenuta proprietà imperiale con l'imperatore Commodo. Commodo amava risiedervi a causa della tranquillità della campagna e dei benefici dei bagni termali presenti nella villa. Il nucleo edilizio più imponente è quello composto dagli ambienti padronali e per la servitù: un edificio circolare, una serie di stanze e le due grandi aule termali del calidario e del frigidario, alte quattordici metri, con ampie finestre e marmi policromi. Il complesso monumentale si affaccia a terrazze sulla campagna romana ed offre un panorama che ha ispirato nel tempo molti celebri artisti.

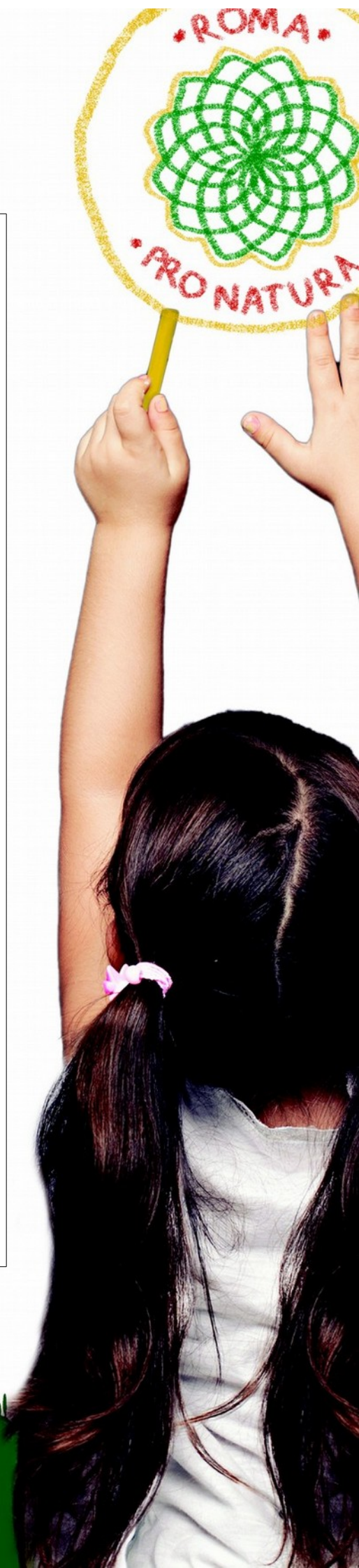

Associazione Roma Pro Natura

Via Vittorio Veneto, 108 - 00187 Roma - Tel 06 42014545 - Fax 06 56561604

info@romapronatura.it - www.romapronatura.it

ecoscuola

DURATA

Mezza o Intera giornata.

CONTRIBUTO di PARTECIPAZIONE *(non comprende assicurazione e trasporto)*

Mezza giornata (3 ore): Euro 10,00 minimo 15 studenti partecipanti.

Intera giornata (5 ore): Euro 15,00 minimo 15 studenti partecipanti.

ULTERIORI COSTI

- € 2,00 per audio riceventi.

Gratuità per i docenti accompagnatori

Info e Prenotazioni info@romapronatura.it

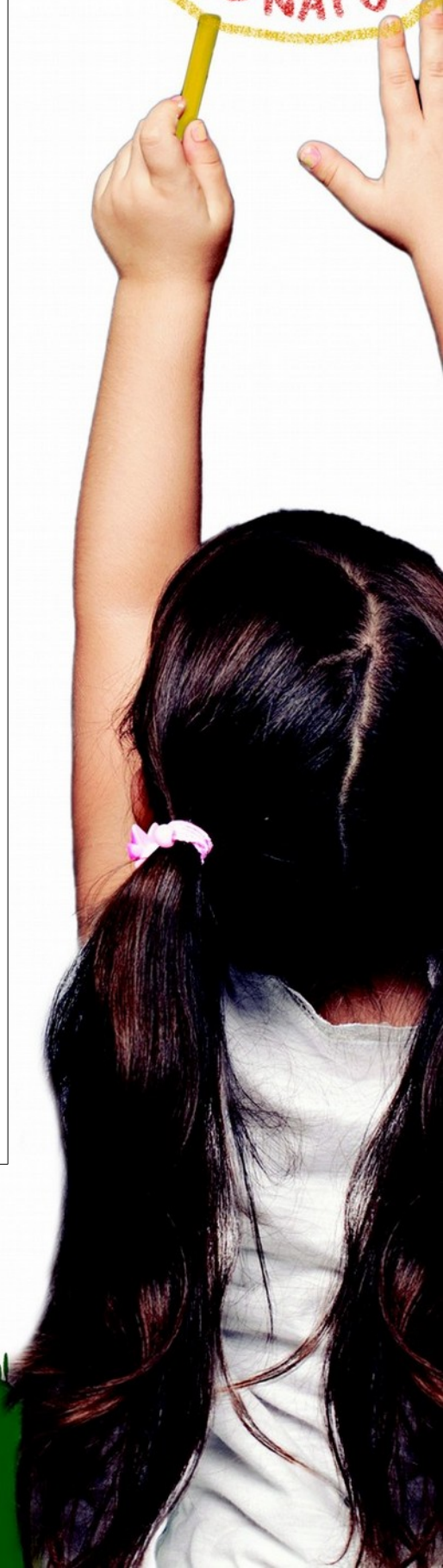

Associazione Roma Pro Natura

Via Vittorio Veneto, 108 - 00187 Roma - Tel 06 42014545 - Fax 06 56561604

info@romapronatura.it - www.romapronatura.it

ecoscuola

TITOLO: Villa Borghese

ATTIVITÀ: uscita didattica

TARGET: scuola primaria e secondaria

INTERESSE: storico - archeologico

Un grande cuore verde, così si presenta, sulla cartina, il parco più famoso della capitale. Nonostante si collochi solo al terzo posto per estensione, dopo Villa Doria Pamphili e Villa Ada, Villa Borghese è sicuramente il più vivo e amato parco di Roma. Il nome della villa deriva dalla prima residenza del Cardinal Scipione Borghese, il "Casino Nobile", fatto edificare all'inizio del Seicento su progetto di Flaminio Ponzio e di Giovanni Vasanzio e trasformato nel Novecento in museo, una delle più prestigiose raccolte di opere d'arte dal XVI al XVIII secolo, con capolavori di artisti quali Raffaello, Tiziano, Caravaggio, Bernini e Canova. Villa Borghese ospita numerosi edifici storici coevi, quali il Casino del Graziano, il Casino Giustiniani, l'Uccelliera e la Meridiana con i meravigliosi giardini segreti, ripristinati secondo l'originario assetto seicentesco; accoglie numerosi edifici neoclassici e ottocenteschi quali il Casino dell'Orologio, la Fortezzuola, l'ampio Giardino del Lago, ridisegnato e realizzato nel 1786 da Antonio Asprucci, caratterizzato da un romantico isolotto artificiale su cui domina il Tempio di Esculapio.

La GNAM, La Galleria Nazionale d'Arte Moderna e Contemporanea è la più grande collezione di arte contemporanea italiana. Possiede oltre 4400 opere di pittura e scultura e circa 13000 disegni e stampe di artisti - prevalentemente italiani - dell'Ottocento e del Novecento. Tra gli artisti in collezione permanente: Klimt, Modigliani, Picasso, Duchamp, Morandi, Balla, Boccioni, Braque, Mirò, Giacometti, De Chirico, Carrà, Morandi, Guttuso, Pollock, Fontana, Schifano, Burri, Calder, Rodin, Van Gogh, Monet, Degas, Courbet, Hayez, Canova.

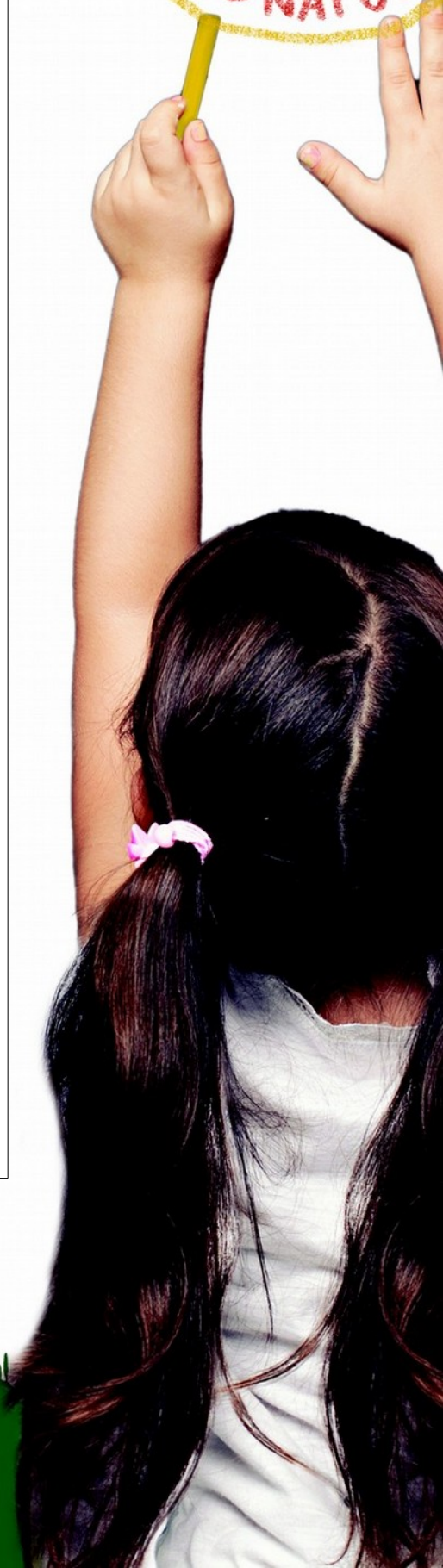

Associazione Roma Pro Natura

Via Vittorio Veneto, 108 - 00187 Roma - Tel 06 42014545 - Fax 06 56561604
info@romapronatura.it - www.romapronatura.it

ecoscuola

DURATA

Mezza giornata; possibilità di estensione con la visita della Galleria Nazionale d'arte moderna e contemporanea.

CONTRIBUTO di PARTECIPAZIONE *(non comprende assicurazione e trasporto)*

Mezza giornata (3 ore): Euro 10,00 minimo 15 studenti partecipanti.

ULTERIORI COSTI

- € 2,00 per audio riceventi.

Gratuità per i docenti accompagnatori

Info e Prenotazioni info@romapronatura.it

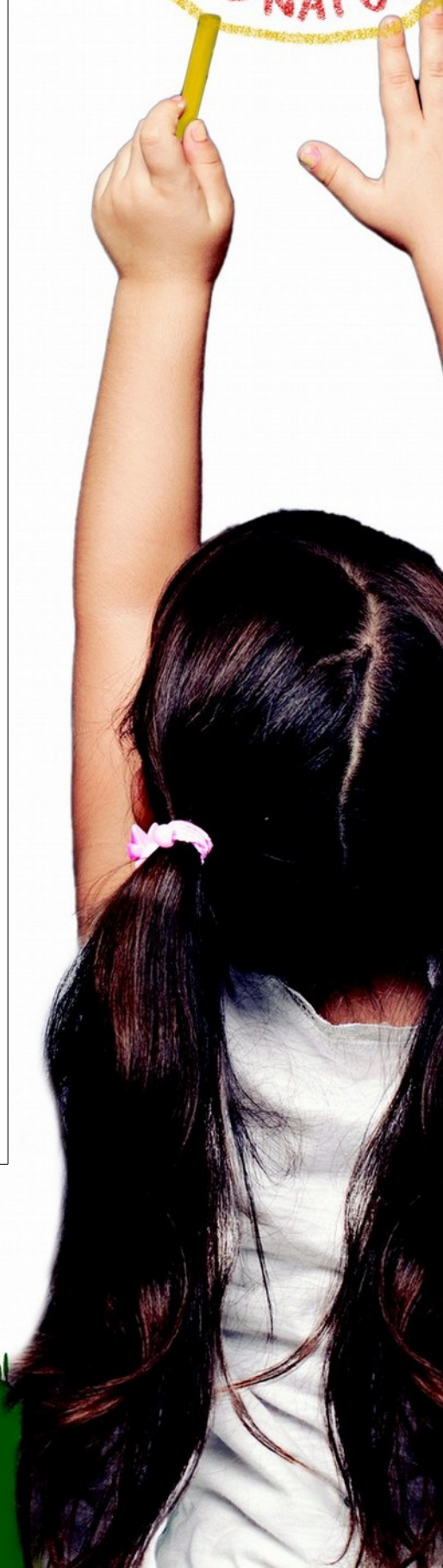

Associazione Roma Pro Natura

Via Vittorio Veneto, 108 - 00187 Roma - Tel 06 42014545 - Fax 06 56561604

info@romapronatura.it - www.romapronatura.it

ecoscuola

ATTIVITÀ: campo scuola

LOCATION: Toscana – Val d’Orcia

TARGET: scuola primaria e secondaria

INTERESSE: multidisciplinare

PERIODO: marzo, aprile, maggio, ottobre

DURATA: 3 giorni 2 notti

DESCRIZIONE DELLE LOCALITÀ E DELLE ATTIVITÀ

Il Campo Scuola avrà come scenario la bassa Provincia di Siena, a cavallo tra il Monte Amiata e la Val d’Orcia. Il territorio preso in considerazione è uno splendido esempio di coesistenza sostenibile tra natura e attività umana, prestandosi ad un percorso formativo interdisciplinare da sviluppare attraverso lo studio del territorio nel suo insieme, dall’attività umana (borghi, miniere, aziende agricole, ecc.) alla foresta, alle sorgenti termali. Alle escursioni e visite guidate si uniranno gli incontri con gli abitanti, gli ex minatori, le cacce al tesoro didattiche, l’animazione, i laboratori (ricerca, elaborazione, verifica). Il Campo Scuola proposto proietterà i ragazzi in uno scenario diverso ed affascinante tra Montalcino, l’Abbazia di S. Antimo, Abbazia S. Salvatore, Bagno Vignoni, Bagni S. Filippo.

CONTRIBUTO di PARTECIPAZIONE

€ 155,00/studente (40 alunni – 3 docenti accompagnatori)

La quota comprende:

- Sistemazione in albergo *** in camere multiple per gli alunni e doppie o singole per i docenti;
- assistenza 24 ore su 24 di operatori didattici ed animatori ;
- pullman GT al seguito;
- biglietti di ingresso;
- assicurazione;
- incontro a scuola;
- gratuità per i docenti accompagnatori.

La quota non comprende:

tutto ciò non espressamente indicato nella “quota comprende”

Info e Prenotazioni info@romapronatura.it

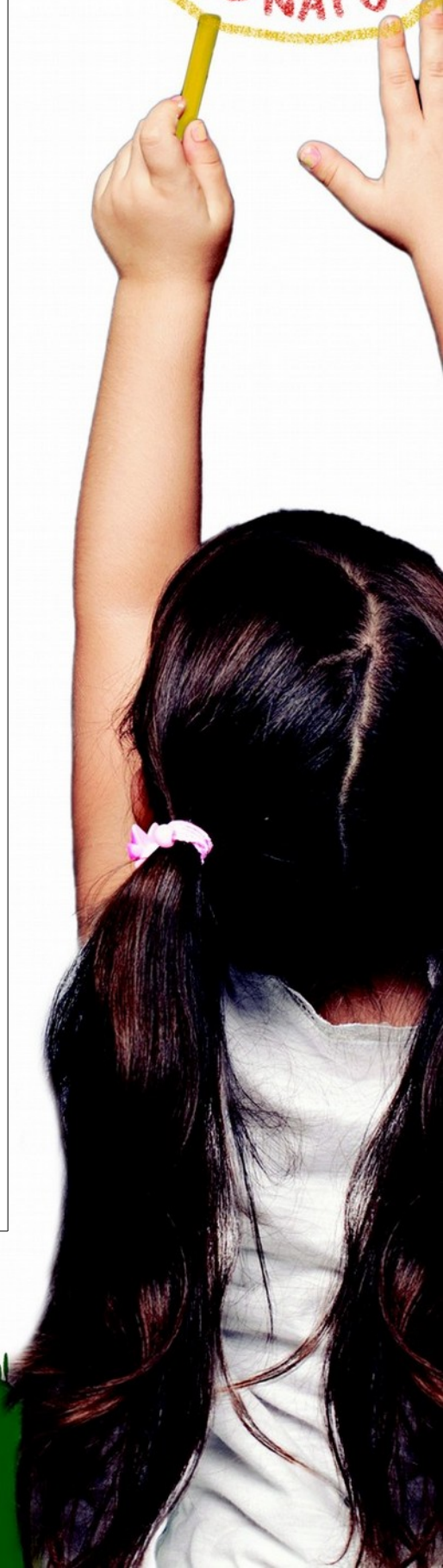

Associazione Roma Pro Natura

Via Vittorio Veneto, 108 - 00187 Roma - Tel 06 42014545 - Fax 06 56561604

info@romapronatura.it - www.romapronatura.it

ecoscuola



ATTIVITÀ: campo scuola

LOCATION: Emilia Romagna – da Ravenna al Delta del Po

TARGET: scuola primaria e secondaria

INTERESSE: multidisciplinare

PERIODO: marzo, aprile, maggio, ottobre

DURATA: 5 giorni 4 notti

DESCRIZIONE DELLE LOCALITÀ E DELLE ATTIVITÀ

Il Campo scuola avrà sede a Ravenna e porterà gli studenti a conoscere le località della zona del Delta del Po e le città d'arte sotto elencate con lo scopo di affrontare le seguenti tematiche:

- ecosistemi e biodiversità: la geologia, la flora e la fauna, la conservazione dell'ambiente;
- il patrimonio storico-artistico;
- la struttura degli insediamenti abitativi e l'organizzazione funzionale delle sue varie parti.

In particolare saranno visitate le seguenti località:

- **Ravenna** "Città dei mosaici" e Sant'Apollinare in Classe;
- **Le Valli di Comacchio** (visita in battello e visita guidata di Comacchio con il Museo della nave romana);
- **Parco del Delta del Po** – in alternativa la Casa delle Farfalle;
- **Ferrara** (visita della città e del Castello estense)
- **La Repubblica di San Marino** .

CONTRIBUTO di PARTECIPAZIONE

€ 295,00/studente (40 alunni – 3 docenti accompagnatori)

La quota comprende:

- *Sistemazione in albergo *** in camere multiple per gli alunni e doppie o singole per i docenti;*
- *assistenza 24 ore su 24 di operatori didattici ed animatori ;*
- *pullman GT al seguito;*
- *biglietti di ingresso;*
- *assicurazione;*
- *incontro a scuola;*
- *gratuità per i docenti accompagnatori.*

La quota non comprende: tutto ciò non espressamente indicato nella "quota comprende".

Info e Prenotazioni info@romapronatura.it



Associazione Roma Pro Natura

Via Vittorio Veneto, 108 - 00187 Roma - Tel 06 42014545 - Fax 06 56561604
info@romapronatura.it - www.romapronatura.it

